Johnson Controls

A25CN - 9001
TERMOSTATO DE SEGURANÇA COM REARME MANUAL

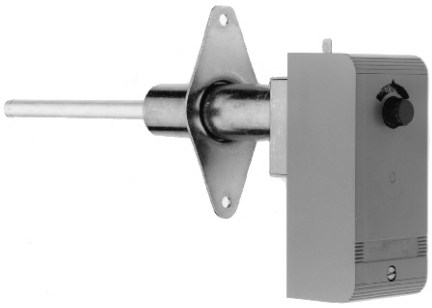

APLICAÇÕES

Termostato de segurança para limite máximo da temperatura do ar em condutas. Profundidade de inserção ajustável.

Exemplo: Proteção de resistências elétricas.

CARACTERISTÍCAS TÉCNICAS

Contacto . . . . . 1 SPDT, 15 (8)A, 230 V AC

Gama de ajuste . . . . . 0° a 100°C

Rearme manual . . . . . é possível depois de a temperatura descer 15°K do valor ajustado.

Temperatura máxima na caixa . . 55°C

Flange . . . . . para montagem em conduta

Protecção. . . . . IP 30 de acordo com DIN 40050 e IEC 144

Peso . . . . . 0,8 Kg

MODELO
A25CN - 9001

LIGAÇÕES ELÉCTRICAS

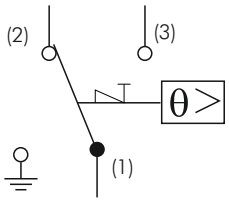

2 - 1 Abre quando a temperatura for superior ao valor indicado

DIMENSÕES (mm)

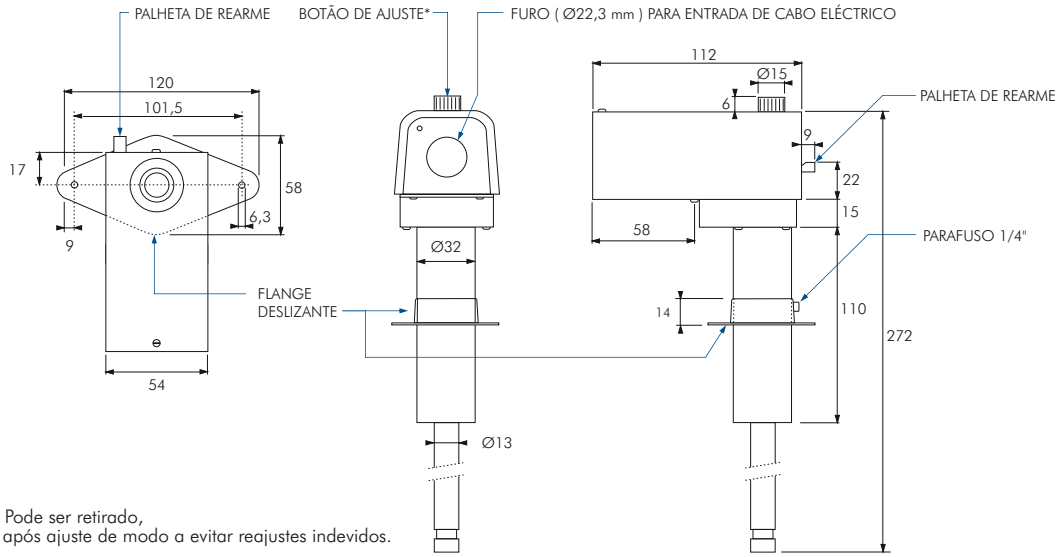

(*) Pode ser retirado, após ajuste de modo a evitar reajustes indevidos.

LISBOA Tel. 214 203 900 arcondicionado@contimetra.com www.contimetra.com PORTO Tel. 229 774 470 sistimetra@sistimetra.pt www.sistimetra.pt